

TESOURAS - ÁREA MAIOR

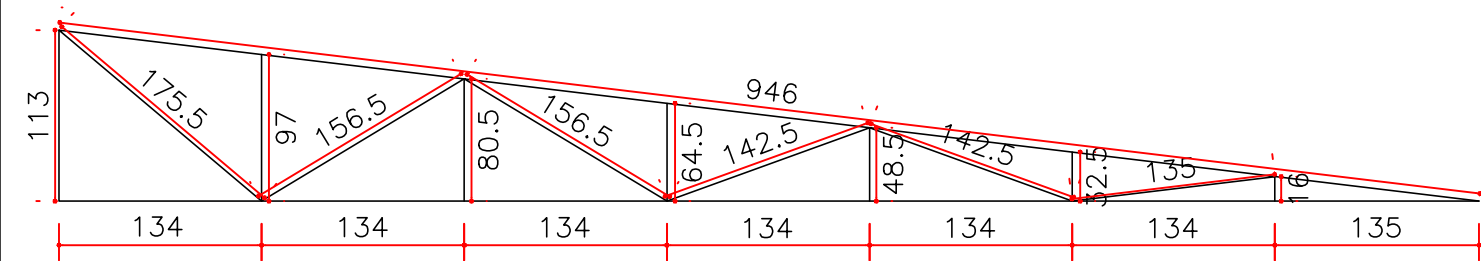

TESOURAS - ÁREA MENOR

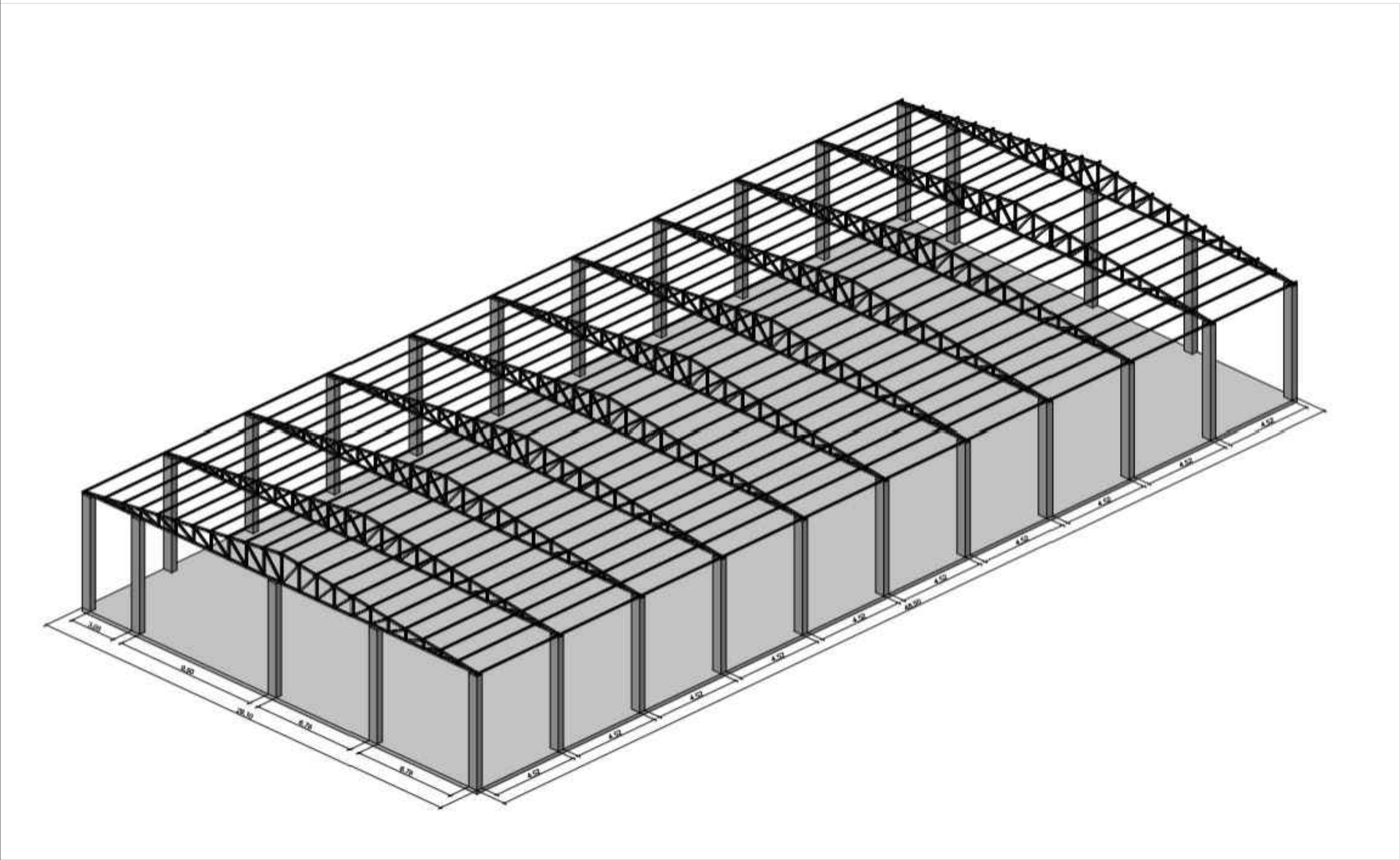
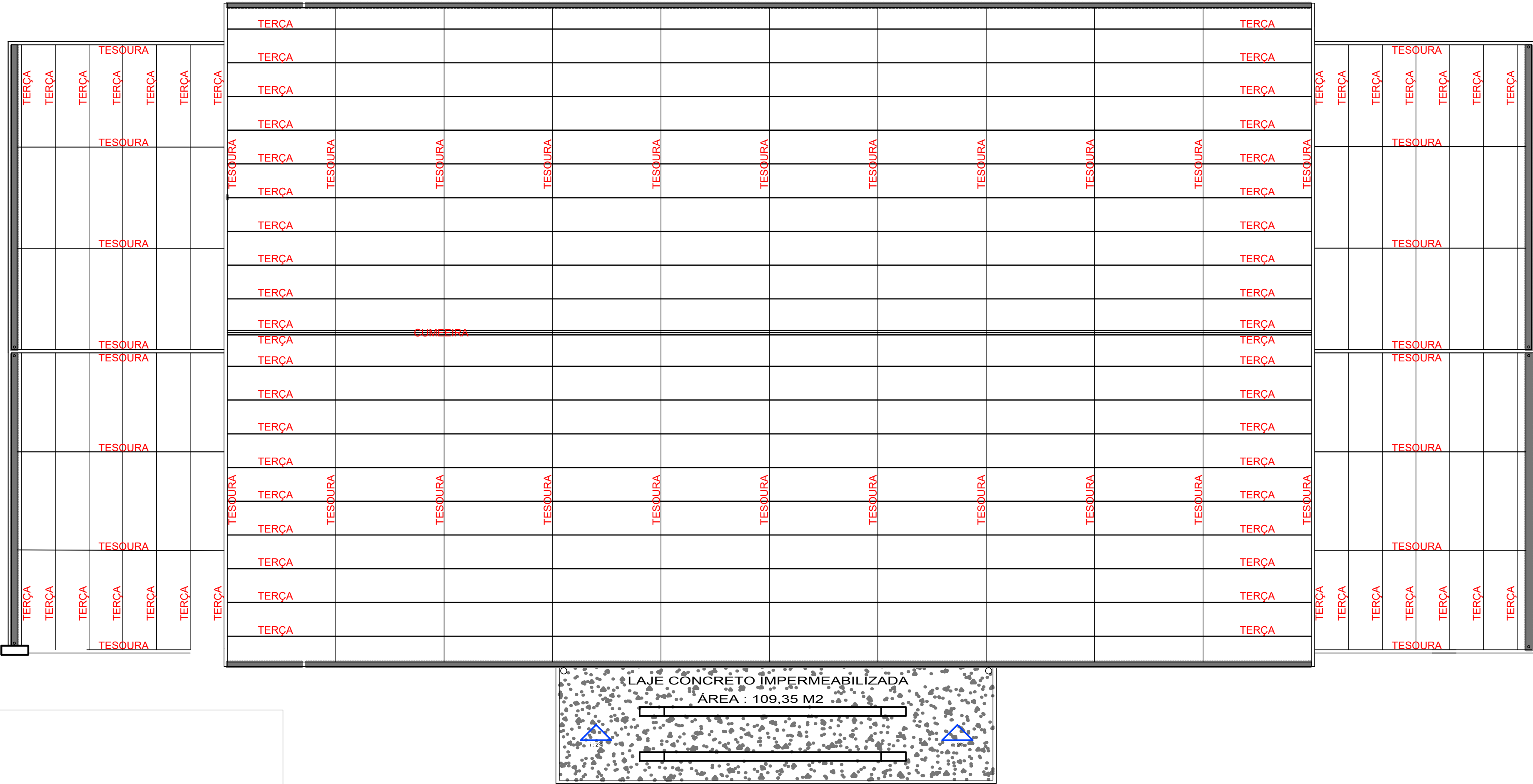

ISOMÉTRICA BARRACÃO PRÉ MOLDADO
Escala: S/E

COBERTURA		
ITEM	UND	QUANTIDADE
TESOURAS EM PERFIL U 200X50	UND	11
VR PARA TRAVAMENTO EM PERFIL U 100X40X15	M	27
TERÇAMENTO PERFIL U 100X40X15	M	1200
CONTRAVENTAMENTO EM BARRA REDONDA	M	300
PILARES PRÉ-MOLDADOS 50X25	UND	28
TESOURAS EM PERFIL U 127X50	UND	16
TERÇAMENTO PERFIL U 75X40	M	376,6
TELHA DE ALUZINCO NATURAL SANDUÍCHE	M²	2102,36
CALHA EM CHAPA D AÇO GALVANIZADO NÚMERO 24, DESENVOLVIMENTO DE 100CM	M	150,5
RUFO EM CHAPA DE AÇO GALVANIZADO NÚMERO 36, CORTE DE 33CM	M	296,22

APROVAÇÕES:



MUNICÍPIO DE CORONEL VIVIDA - PARANÁ

GESTÃO 2025 - 2028

Divisão de Estudos e Projetos

Praca Ângelo Mezzomo, s/nº

Coronel Vivida - Paraná

(46)3232-8300

Empreendimento:

CENTRO DE CONVIVÊNCIA

URBANAS DE CORONEL VIVIDA/PR.

Prefeito Municipal	Conteúdo da prancha:	Data:
ANDERSON MANIQUE BARRETO	COBERTURA	28.08.2025
Responsável Técnico	Área de Intervenção:	Indicada
DOUGLAS CRISTIAN STRAPAZZON	2.060,12m²	
ENGENHEIRO CIVIL - CREA 209761/D/PR	Desenho: Douglas Strapazzon	

02

DE 06