



PREFEITURA MUNICIPAL DE CORONEL VIVIDA
SECRETARIA DE EDUCAÇÃO
SETOR DE ALIMENTAÇÃO ESCOLAR

CARDÁPIO ESCOLAS DE ENSINO INFANTIL E FUNDAMENTAL

Mês e dias: FEVEREIRO - 14 DIAS LETIVOS

Período Parcial - matutino e vespertino (20% - uma refeição)



ESCOLAS DE ENSINO INFANTIL E FUNDAMENTAL - APAE

CARDÁPIO DA MERENDA ESCOLAR

Nutricionista Responsável Técnica
CRN8-14628



PREFEITURA MUNICIPAL DE CORONEL VIVIDA
SECRETARIA DE EDUCAÇÃO
SETOR DE ALIMENTAÇÃO ESCOLAR

CARDÁPIO ESCOLAS DE ENSINO INFANTIL E FUNDAMENTAL

Mês e dias: FEVEREIRO - 14 DIAS LETIVOS

Período Parcial - matutino e vespertino (20% - uma refeição)



Semana 1

REFEIÇÃO (turnos)	02/02/2026	03/02/2026	04/02/2026	05/02/2026	06/02/2026
	Segunda-feira	Terça-feira	Quarta-feira	Quinta-feira	Sexta-feira
LANCHE (manhã e tarde)	ESTUDO E PLANEJAMENTO	ESTUDO E PLANEJAMENTO	ESTUDO E PLANEJAMENTO	Arroz branco Feijão preto Carne moída refogada Beterraba cozida Couve manteiga refogada Laranja	Macarrão spaghetti Carne moída ao molho Alface Repolho ralado Maçã

Semana 2

REFEIÇÃO (turnos)	09/02/2026	10/02/2026	11/02/2026	12/02/2026	13/02/2026
	Segunda-feira	Terça-feira	Quarta-feira	Quinta-feira	Sexta-feira
LANCHE (manhã e tarde)	Arroz branco Feijão preto Picadinho de bife acebolado Alface Cenoura ralada Laranja	Arroz branco Feijão preto Carne moída refogada Beterraba cozida Alface	Macarrão spaghetti Picadinho de bife ao molho Alface Cenoura Laranja	Arroz branco Feijão preto Purê de batata Almondegas ao molho de tomate Alface	Arroz branco Virado de feijão preto Omelete Farofa de couve manteiga Alface Laranja



PREFEITURA MUNICIPAL DE CORONEL VIVIDA
SECRETARIA DE EDUCAÇÃO
SETOR DE ALIMENTAÇÃO ESCOLAR

CARDÁPIO ESCOLAS DE ENSINO INFANTIL E FUNDAMENTAL

Mês e dias: FEVEREIRO - 14 DIAS LETIVOS

Período Parcial - matutino e vespertino (20% - uma refeição)

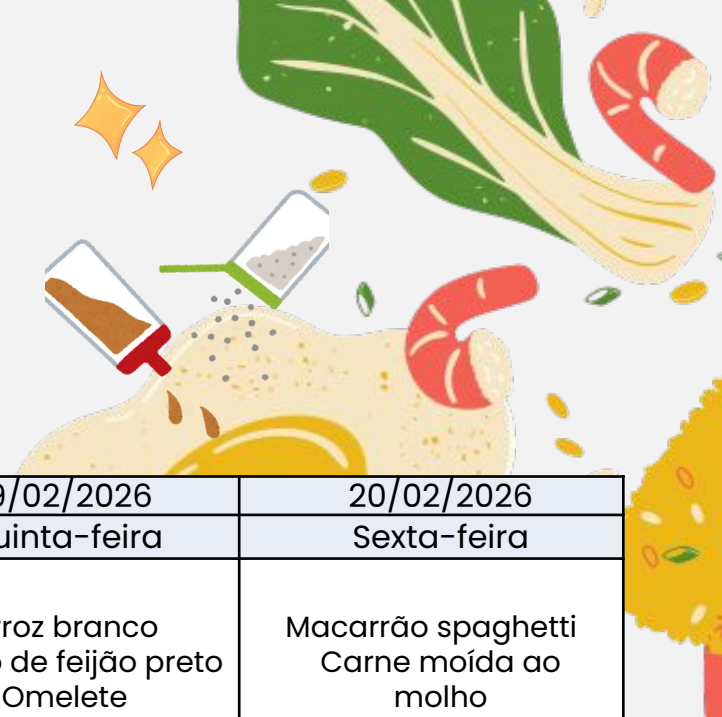

Semana 3

REFEIÇÃO (turnos)	16/02/2026	17/02/2026	18/02/2026	19/02/2026	20/02/2026
	Segunda-feira	Terça-feira	Quarta-feira	Quinta-feira	Sexta-feira
LANCHE (manhã e tarde)	RECESSO ESCOLAR	FERIADO ESCOLAR	RECESSO ESCOLAR	Arroz branco Virado de feijão preto Omelete Farofa de couve manteiga	Macarrão spaghetti Carne moída ao molho Repolho refogado Alface Banana

Semana 4

REFEIÇÃO (turnos)	23/02/2026	24/02/2026	25/02/2026	26/02/2026	27/02/2026
	Segunda-feira	Terça-feira	Quarta-feira	Quinta-feira	Sexta-feira
LANCHE (manhã e tarde)	Arroz branco Feijão preto Purê de batata Carne moída ao molho de tomate Alface Cenoura Maçã	Arroz branco Feijão preto Picadinho de bife acebolado Alface Cenoura ralada	Arroz branco Virado de feijão preto Ovos mexidos Cenoura ralada Alface Laranja	Arroz branco Feijão preto Carne moída refogada Beterraba cozida Couve manteiga refogada	Macarrão spaghetti Carne moída ao molho Alface Repolho ralado Maçã